

HOSPITAL DE CLÍNICAS



CENTRO DE NEFROLOGÍA

ACTIVIDAD 2009

CENTRO DE NEFROLOGÍA PERSONAL



HOSPITAL DE CLÍNICAS



Docentes
Médicos Residentes
Médicos Suplentes
Practicantes Internos
Licenciadas en Enfermería
Auxiliares de Enfermería
Auxiliares de Servicios Generales
Nutricionista
Asistente Social
Técnico en Archivo
Secretaría

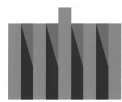

HOSPITAL DE CLÍNICAS

CENTRO DE NEFRLOGÍA PERSONAL DOCENTE 2009



Profesor Director:

Francisco González

Profesores Agregados:

Liliana Gadola

Oscar Noboa

Sergio Orihuela (12 h sem de su horario)

Profesores Adjuntos:

Alejandro Ferreiro

Marcelo Nin

Liliana Chifflet (*)

Patricia Larre Borges

Asistentes:

Rosana Astesiano

Lourdes Baubeta

Leticia Cuñetti

Rosana Cordero

Selene Correa (*)

Jimena Cabrera

Jorge Romero

Laura Manzo (*)

Lucía Saez(*)

María Marquez (*)

José Boggia

Eduardo Murara ()**

Jaqueline Nalerio()**

Docentes Honorarios

Prof Nelson Mazzuch

Raúl Lombardi

Mariela Mautone

Psicología Médica

Médico R (Trasplante Renal)

Marcelo Nin

(*) parte del año () Interinos parte del año**

CENTRO DE NEFROLOGÍA 2009
PROGRAMAS DOCENTES
FRANCISCO GONZALEZ

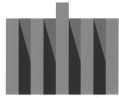

HOSPITAL DE CLINICAS



PROGRAMA DE GRADO
PROF AGDO OSCAR NOBOA

PROGRAMA DE POSTGRADO
PROF AGDA LILIANA GADOLA

PROGRAMA DE DPMC
PROFS AGDOS LILIANA GADOLA, OSCAR NOBOA
SERGIO ORIHUELA

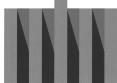

HOSPITAL DE CLINICAS

PROGRAMAS ASISTENCIALES

PROF DIR FRANCISCO GONZALEZ

Agdo OSCAR NOBOA – LILIANA GADOLA – SERGIO ORIHUELA

NEFROLOGÍA



COO

NEFROLOGÍA GENERAL

Prof Adjto

CUIDADO INTERMEDIO NEFROLOGICO

Prof Adjto ALEJANDRO FERREIRO

HEMODIALISIS CRÓNICA (IMAE)

PROF ADJTA PATRICIA LARRE BORGES

DIALISIS PERITONEAL (IMAE)

PROF ADJTA PATRICIA LARRE BORGES

PACIENTES CRÓNICOS COMPLICADOS

PROF ADJTA PATRICIA LARREBORGES

TRASPLANTE RENAL Y RENOPANCREÁTICO

PROF ADJTO MARCELO NIN

PROGRAMA DE NEFROLITIASIS

Prof AGDA LILIANA GADOLA

PREVENCIÓN RENAL ASISTENCIAL

CN HC FM 2007

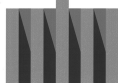

PROGRAMAS DE EXTENSIÓN

PROF FRANCISCO GONZALEZ

gdoS> OSCAR NOBOA – LILIANA GADOLA

SERGIO ORIHUELA



**PROGRAMA NACIONAL DE GLOMERULOPATÍAS
FM/UDELAR – MSP**

Prof Em NELSON MAZZUCHI-|PROF AGDA HENA CAORSI
PROF AGDOS: OSCAR NOBOA – LILIANA GADOLA
PROF FRANCFISCO GONZÁLEZ

**PROGRAMA DE NEFROPREVENCIÓN
FM (UDELAR) - MSP - FNR**

PROF NELSON MAZUCHI
PROF AGDA LILIANA GADOLA

RECOMENDACIONES Y PAUTAS

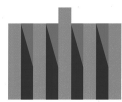

CENTRO DE NEFROLOGÍA

ACTIVIDAD REGULAR 2009



HOSPITAL DE CLÍNICAS

| | 8.00-8.30 | 8.30-10.00 | 10.00-11.00 | 11.00-12.00 | 12.00 - |
|------------------|---------------------------|---|---|---|---|
| LUNES | PASE DE GUARDIA | 1.VISITA CUIDADO ESPECIAL NEFROLÓGICO | POLICLÍNICA INSUFICIENCIA RENAL CRÓNICA VI-V | POLICLÍNICA INSUFICIENCIA RENAL CRÓNICA VI-V | |
| MARTES | PASE DE GUARDIA | ATENEO | SEMINARIO POSTGRADOS | SEMINARIO POSTGRADOS | |
| MIÉRCOLES | 1. PASE DE GUARDIA | VISITA NEFROLOGÍA GENERAL | 1. SEMINARIO DE NEF GENERAL | 1. ATENEO DE ANATOMIA PATOLÓGICA | PROGRAMA Y GRUPO DE ESTUDIO DE GLOMERULOPATÍAS |
| JUEVES | PASE DE GUARDIA | 1. VISITA A INSUFICIENCIA RENAL CRÓNICA 2. POLICLÍNICA NEFROLOGÍA GENERAL 3. DE ESTUDIO MULTIDISCIPLINARIO Y PROGRAMA DE TRASPLANTE RENO-PANCREÁTICO | 1. VISITA A INSUFICIENCIA RENAL CRÓNICA 2. POLICLÍNICA NEFROLOGÍA GENERAL 3. POLICLÍNICA DE TRASPLANTE RENAL | ATENEO DE POLICLINICA | |
| VIERNES | PASE DE GUARDIA | REUNION DE CATEDRA | | SEMINARIO PARA DOCENTES | |
| SABADOS | PASE DE GUARDIA | 8.30 Visita de Prf Agregados | | | |

POLICLINICAS DE NEFROLOGÍA

TOTAL DE CONSULTAS EN 2007: 2964

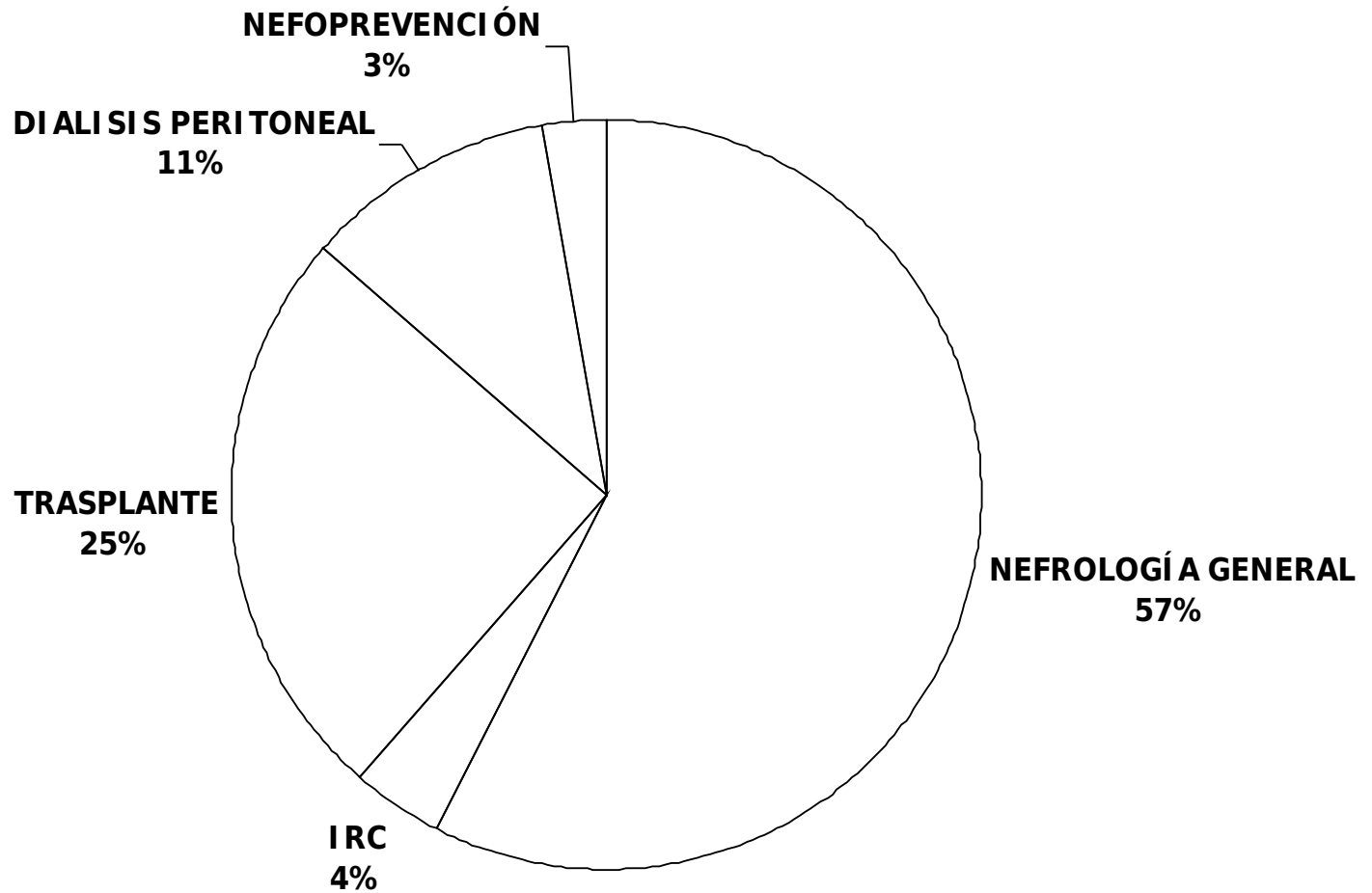

POLICLINICAS DE NEFROLOGÍA

TOTAL DE CONSULTAS EN 2009: 2872

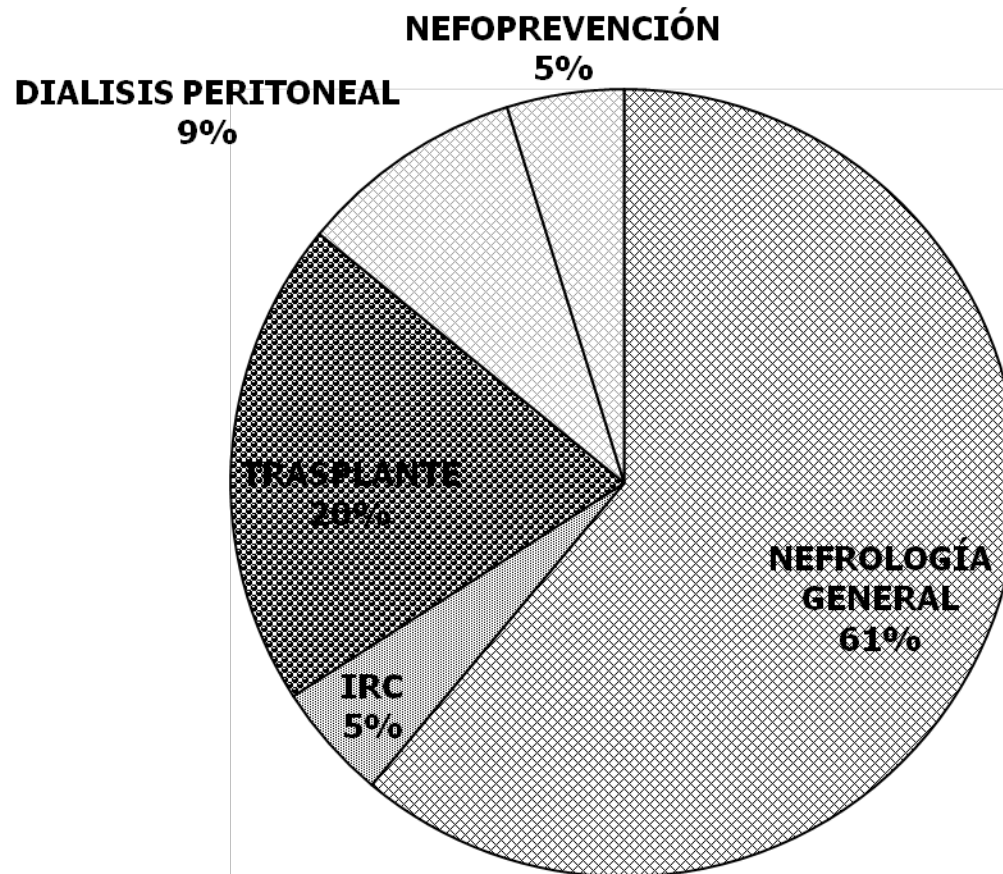

NÚMERO DE CONSULTAS REALIZADAS EN POLICLÍNICA SEGÚN TIPO

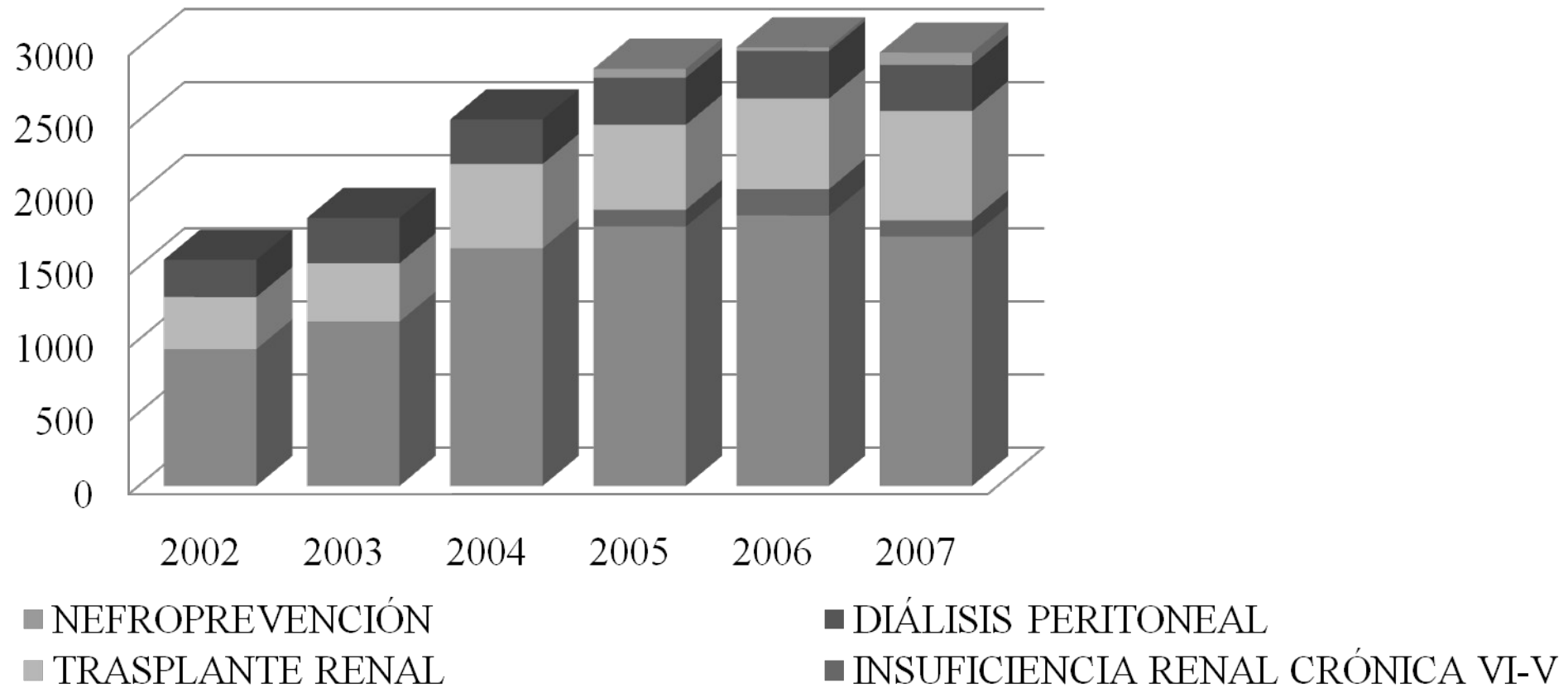

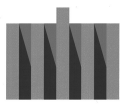

VOLUCIÓN DEL NÚMERO DE PACIENTES EN HEMODIÁLISIS

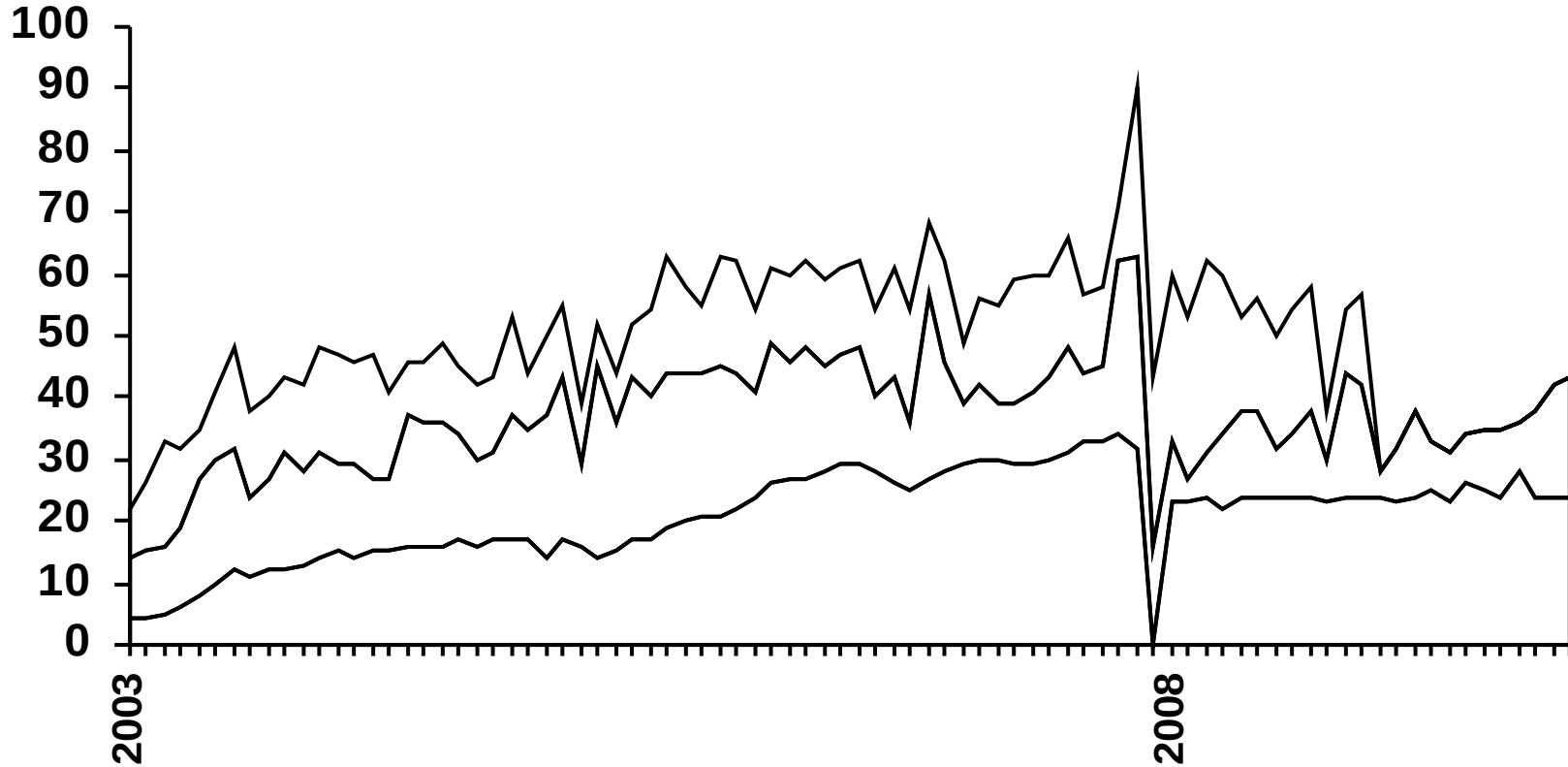

□ CRONICOS ESTABLES □ CRONICOS TRANSITORIOS □ AGUDOS

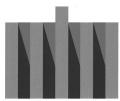

HOSPITAL DE CLÍNICAS

EVOLUCIÓN DEL NÚMERO DE PACIENTES EN DIALISIS PERITONEAL AMBULATORIA

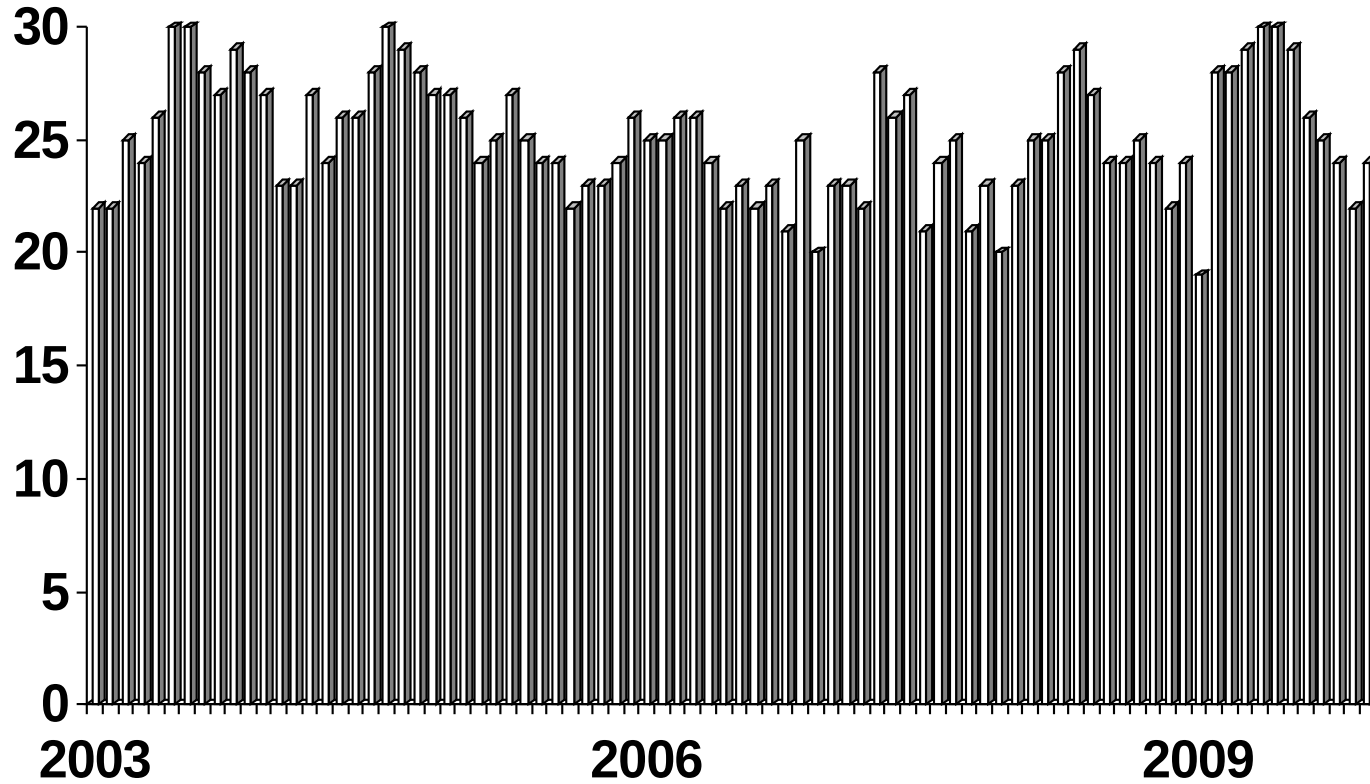

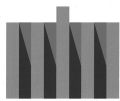

HEMODIALISIS NÚMERO TOTAL: DEL FNR Y NO FNR

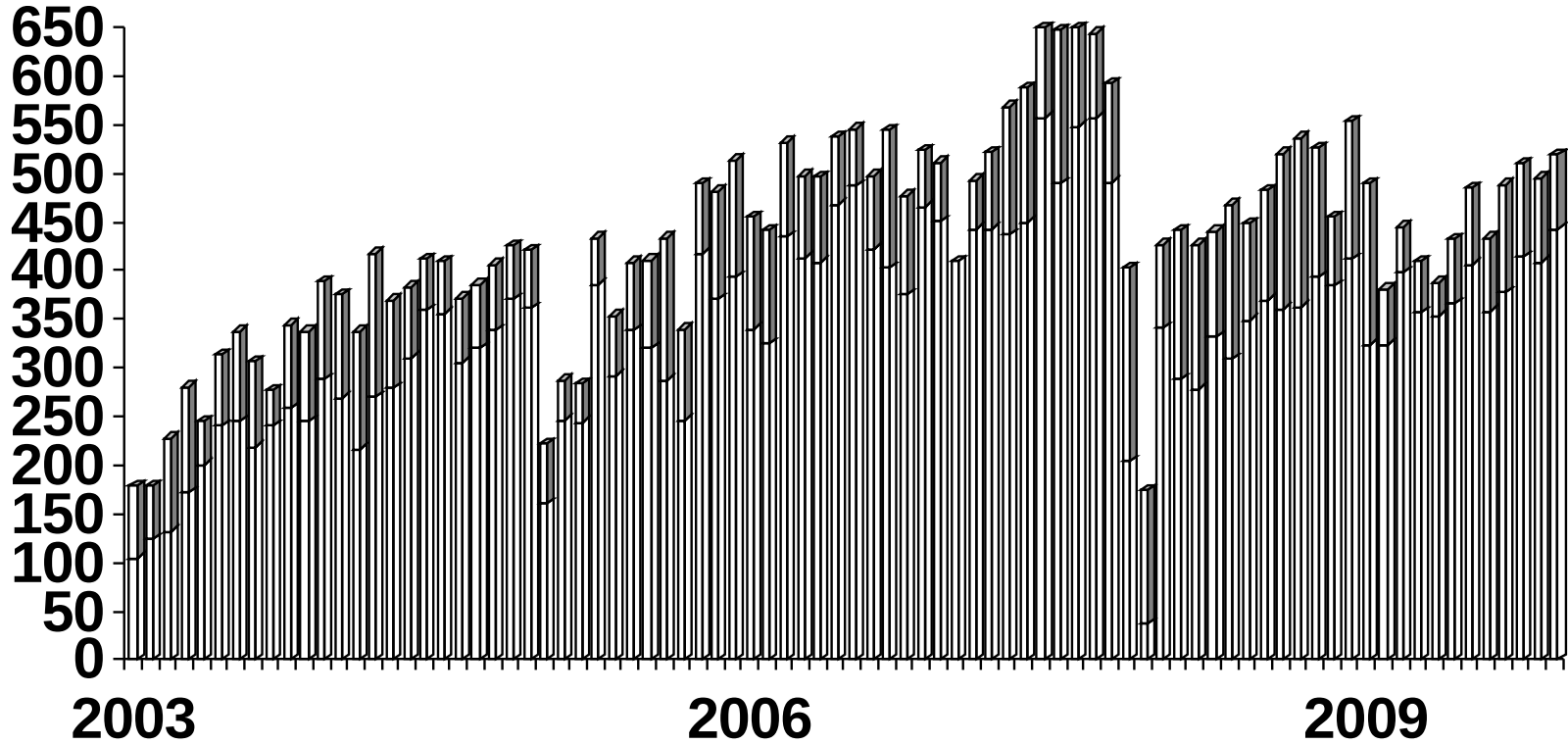

□ FNR □ NO FNR

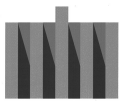

HOSPITAL DE CLÍNICAS



CENTRO DE NEFROLOGÍA HEMODIALISIS: TOTAL POR EL FNR AÑOS: 2001 AL 2009

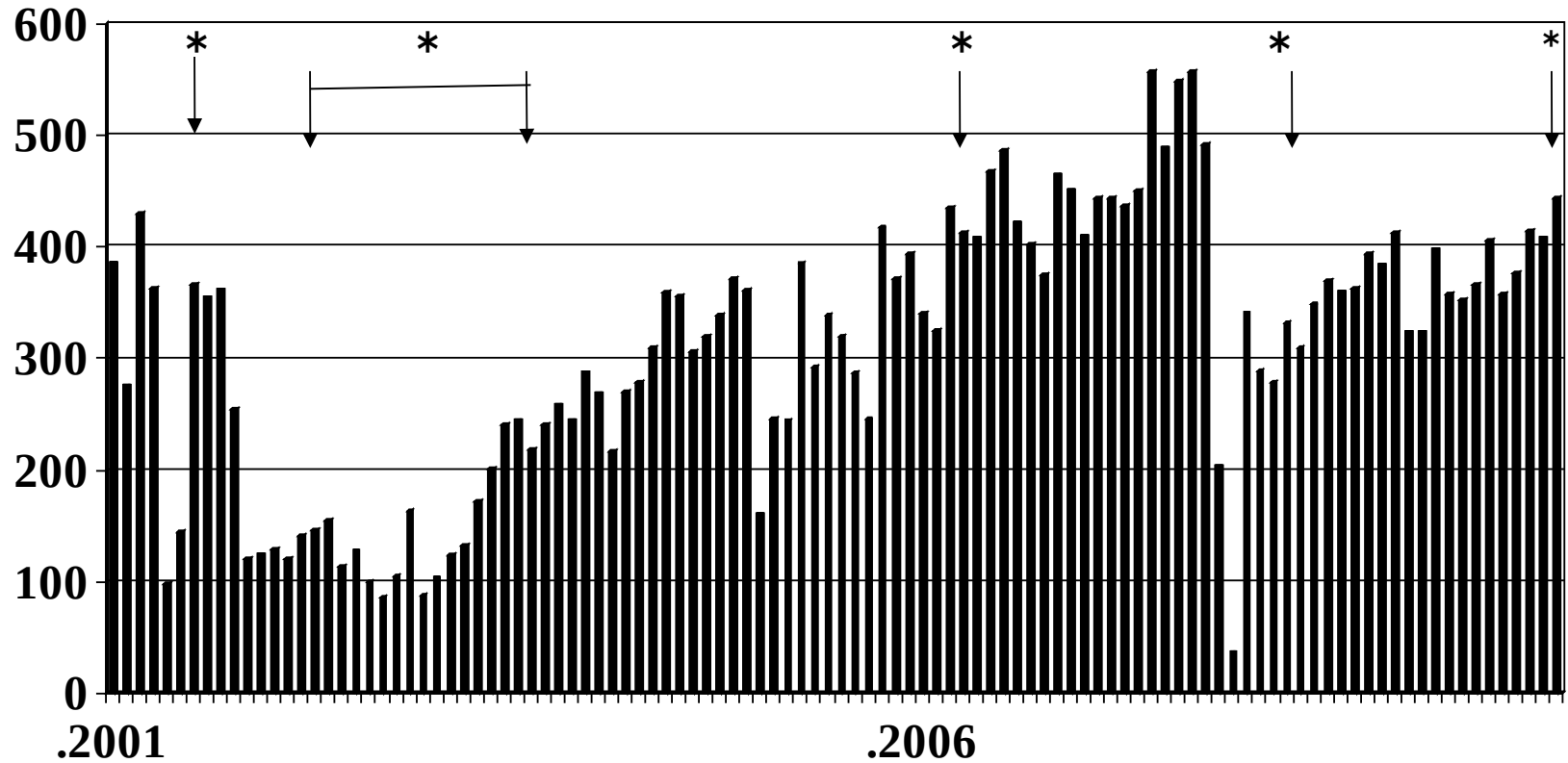

* SIN PACIENTES AMBULATORIOS

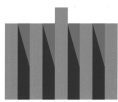

HOSPITAL DE CLÍNICAS



CENTRO DE NEFROLOGÍA NUMERO DE HEMODIALISIS: TOTAL POR EL FNR AÑOS: 2001 AL 2009

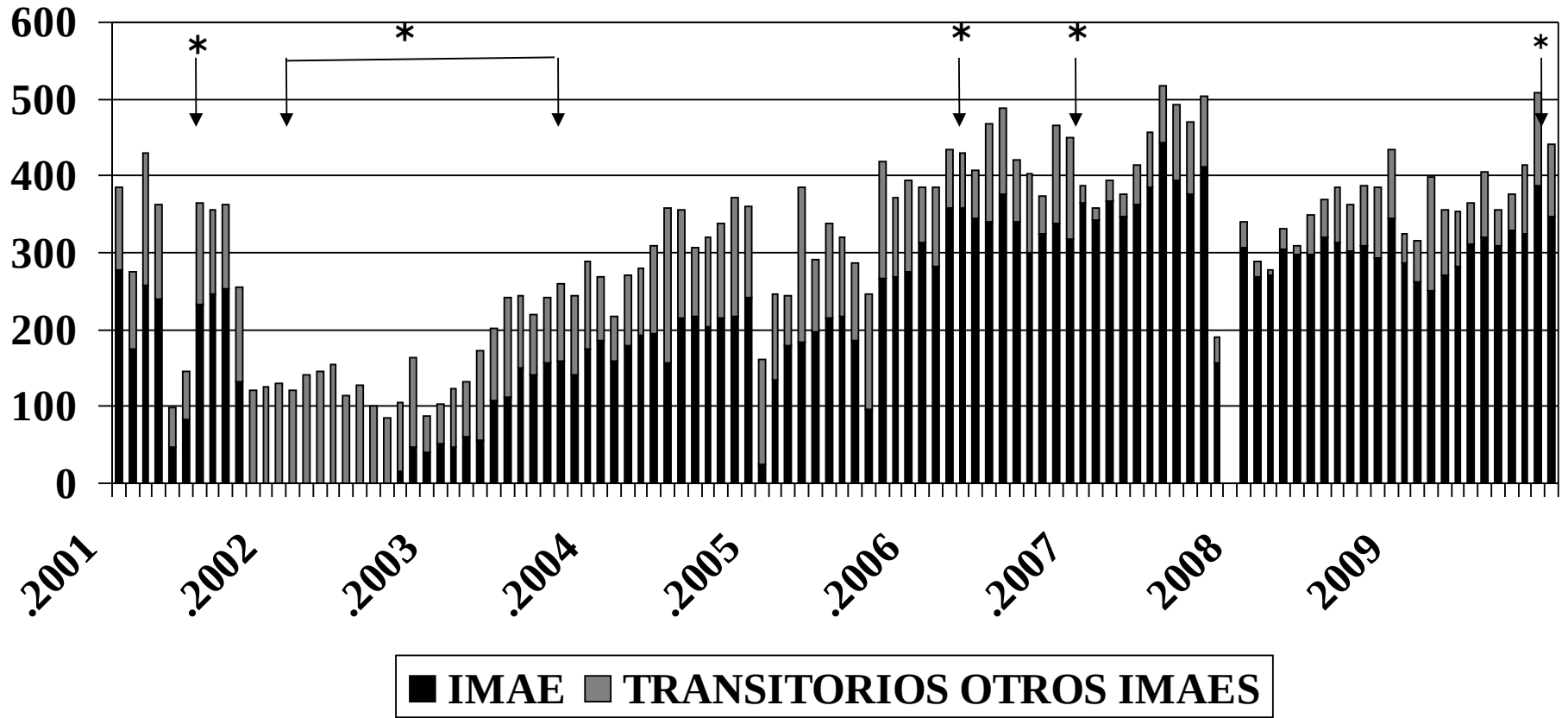

* SIN PACIENTES AMBULATORIOS

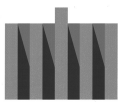

TRASPLANTE RENAL Y RENO-PANCREÁTICO 2003 - 2009

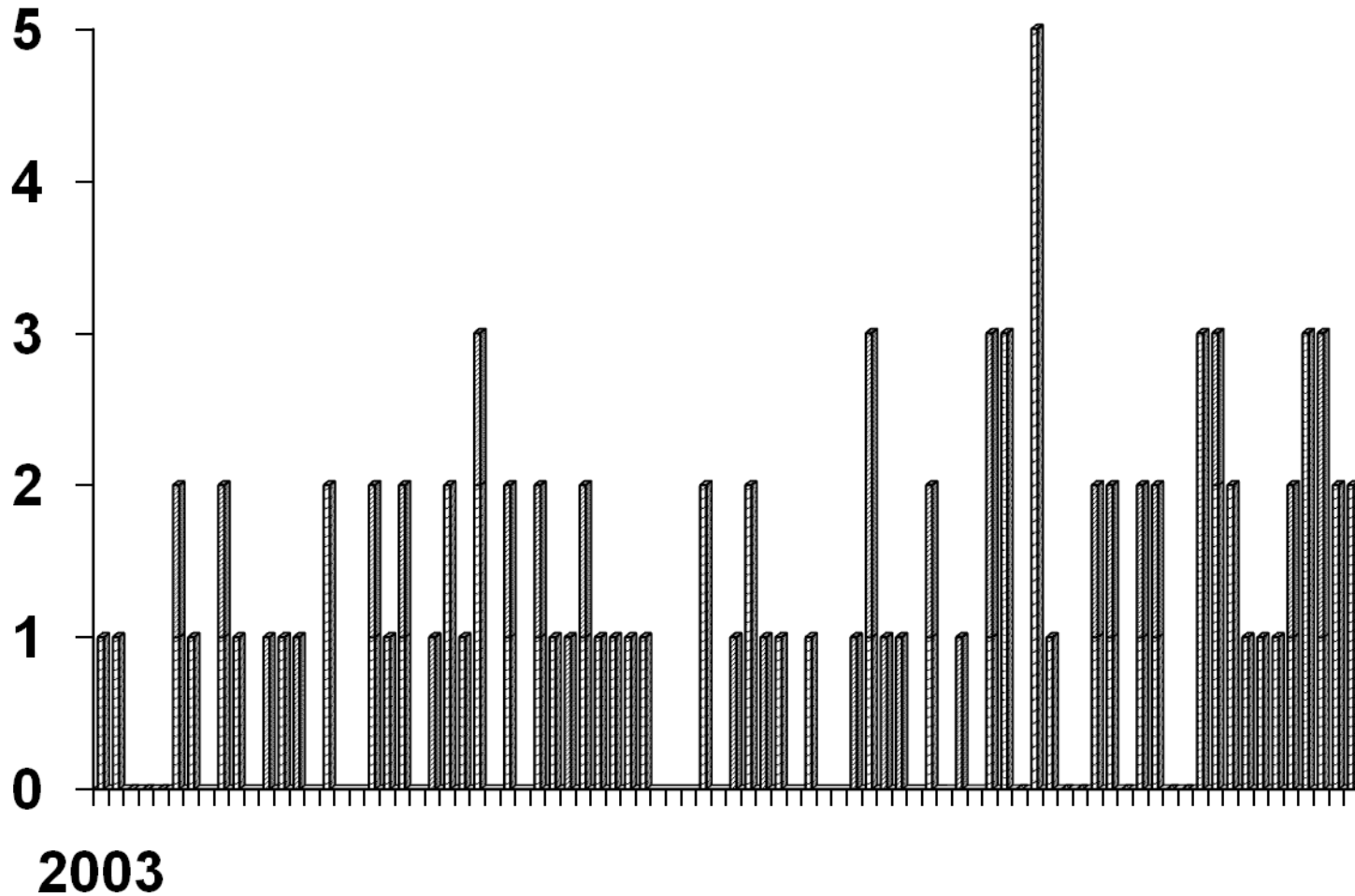

RENAL RENO-PANCREÁTICO

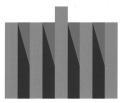

TRASPLANTE RENAL Y RENO-PANCREATICO 2002 - 2009

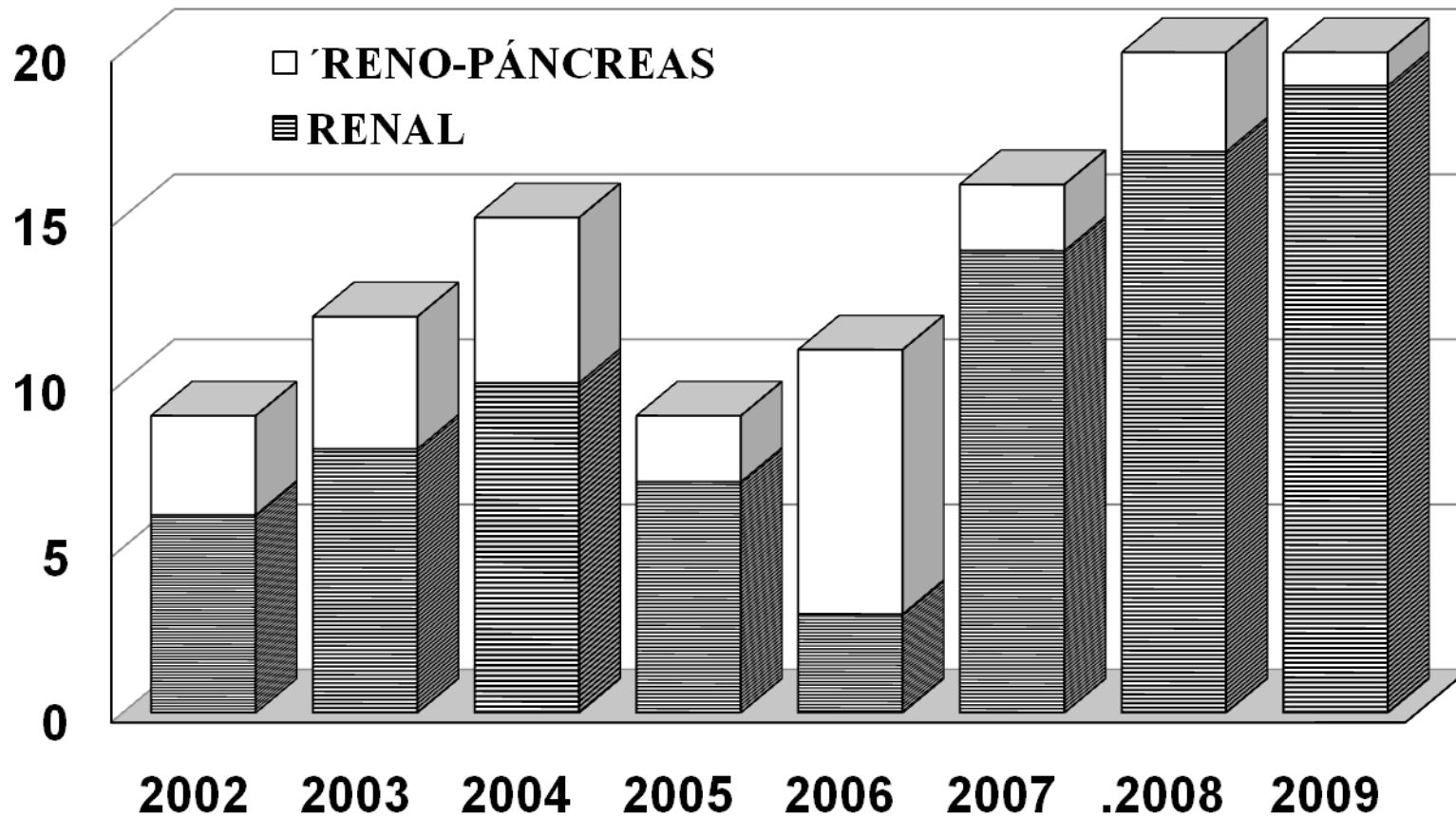

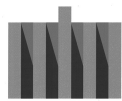

MOVIMIENTO DE LA LISTA DE ESPERA DE TRASPLANTE RENAL 2006-2009

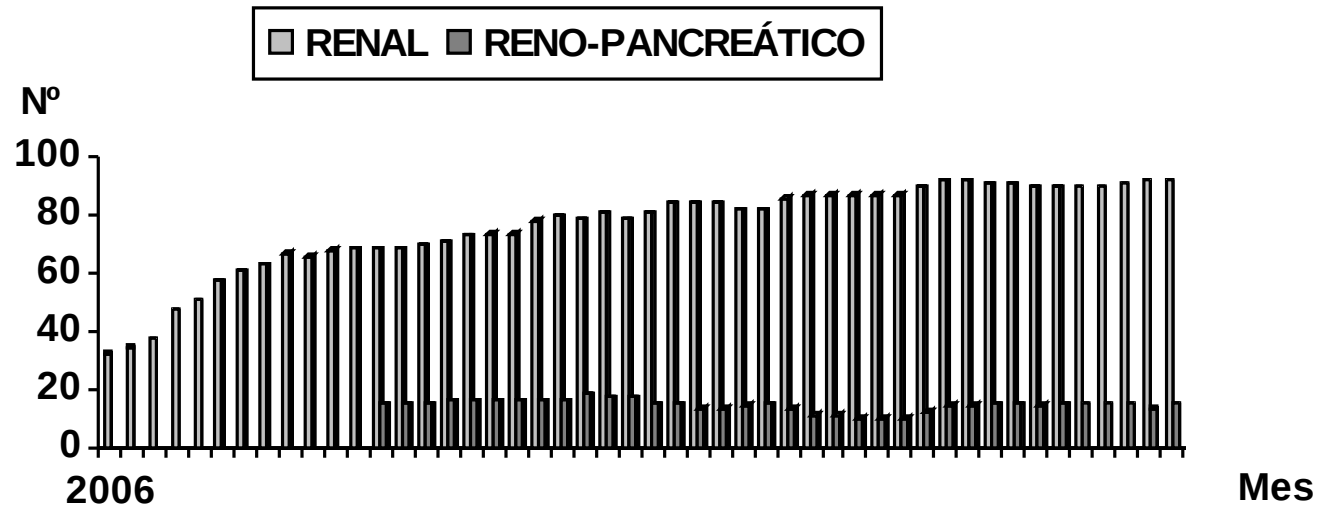

MOVIMIENTO DE LA LISTA DE ESPERA DE TRASPLANTE RENAL 2006-2009

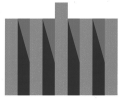

HOSPITAL DE CLINICAS

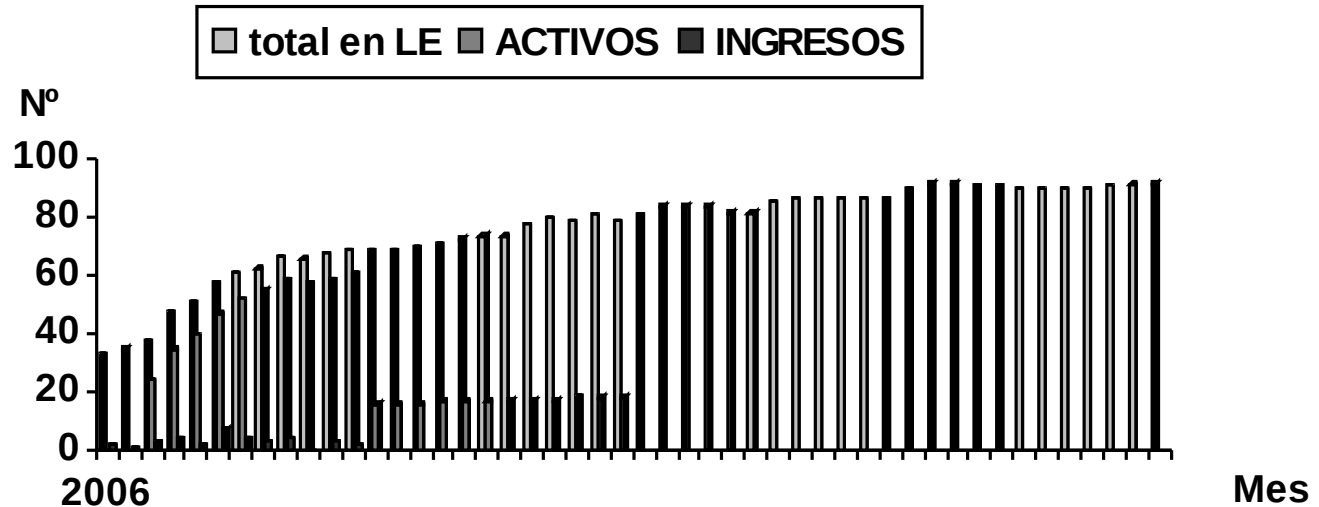



HEMODIÁLISIS, DPCA, Trasplante Renal y Reno - Pancreático

CENTRO DE NEFROLOGÍA AÑO 2007

| MESES | Nº de HD | Nº de HD | Nº HD | Total de HD | Nº HD | TOTAL | Nº de | Nº de | Nº de | TRASPLANTES | |
|-----------|--------------|--------------|--------|-------------|--------|-------|----------|--------|-------|--------------|-------|
| | Pac.Per.Cr . | Pac.Tran.Cr. | Agudos | Fact. | AGUDOS | HD | Pac. | Pac. | Pac. | Lista Espera | |
| | FNR | FNR | FNR | FNR | NO FNR | HC | Tran.Cr. | Agudos | DPCA | TR | TRP |
| | | | | | | | | | | | |
| | | | | | | | | | | | |
| | | | | | | | | | | | |
| Enero | 366 | 22 | s/d | 410 | s/d | 517 | s/d | s/d | 23 | 2 0 | 69 16 |
| Febrero | 342 | 16 | 85 | 443 | 50 | 487 | 12 | 14 | 23 | 1 0 | 69 16 |
| Marzo | 368 | 27 | 48 | 443 | 79 | 522 | 9 | 16 | 22 | 0 0 | 70 16 |
| Abril | 348 | 28 | 61 | 437 | 131 | 568 | 10 | 20 | 28 | 2 0 | 71 17 |
| | | | | | | | | | | | |
| Mayo | 362 | 52 | 36 | 450 | 138 | 588 | 12 | 19 | 26 | 1 0 | 73 17 |
| Junio | 384 | 73 | 47 | 557 | 136 | 640 | 13 | 17 | 27 | 1 0 | 74 17 |
| Julio | 443 | s/d | 41 | 489 | 158 | 688 | 17 | 18 | 21 | 0 0 | 74 17 |
| Agosto | 395 | 98 | 55 | 548 | 116 | 676 | 11 | 13 | 24 | 2 0 | 78 17 |
| | | | | | | | | | | | |
| Setiembre | 377 | 93 | 76 | 557 | 87 | 633 | 12 | 13 | 25 | 0 0 | 80 17 |
| Octubre | 411 | 93 | 65 | 491 | 101 | 670 | 28 | 9 | 21 | 1 0 | 79 17 |
| Noviembre | 157 | 34 | 179 | 204 | 199 | 336 | 31 | 27 | 23 | 4 0 | 81 19 |
| Diciembre | - | - | 174 | 37 | 137 | 174 | 16 | 27 | 20 | 0 2 | 79 18 |
| TOTALES | 3953 | 536 | 870 | 5026 | 1298 | 6499 | 219 | 193 | 20 | 14+2 | 79 18 |

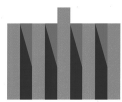

HOSPITAL DE CLÍNICAS



CENTRO DE NEFROLOGÍA

ACTIVIDAD DE DIALISIS Y TRASPLANTE

2008

HEMODIÁLISIS, DPCA y Trasplante Renal

REALIZADAS EN EL CENTRO DE NEFROLOGÍA AÑO 2008

| MESES | Nº de HD Pac.Perm.Cr FNR | Nº de HD Pac.Transit.Cr. FNR | Total de HD Facturadas FNR | Nº de HD Pac.Agudos No FNR | TOTAL HD CENAQUE | TOTAL HD | Nº de Pac. Perm.Cr. | Nº de Pac. Transit.Cr. | Nº de Pac. Agudos | Nº de Pac. DPCA | Lista Pac. TP | Lista Pac. TRP | Nº de Pac. TR | Nº de Pac. TRP |
|----------------|--------------------------------|------------------------------------|----------------------------------|----------------------------------|------------------------|-------------|---------------------------|------------------------------|-------------------------|-----------------------|---------------------|----------------------|---------------------|----------------------|
| Enero | 306 | 34 | 341 | 86 | 0 | 428 | 23 | 10 | 27 | 23 | 81 | 16 | 3 | 0 |
| Febrero | 269 | 20 | 289 | 153 | 1 | 442 | 23 | 4 | 26 | 25 | 84 | 16 | 0 | 0 |
| Marzo | 272 | 6 | 278 | 149 | 1 | 427 | 24 | 7 | 31 | 19 | | | 5 | 2 |
| Abril | 304 | 28 | 332 | 108 | 0 | 440 | 22 | s/d | 26 | 28 | 84 | 14 | 1 | 0 |
| Mayo | 297 | 12 | 309 | 159 | 1 | 466 | 24 | 14 | 15 | 29 | 82 | 15 | 0 | 0 |
| Junio | 298 | 51 | 349 | 99 | 3 | 441 | 24 | 14 | s/d | 27 | 82 | 16 | 0 | 0 |
| Julio | 321 | 49 | 370 | 113 | 2 | 483 | 24 | 8 | 18 | 24 | 86 | 14 | 1 | 1 |
| Agosto | 313 | 71 | 360 | 160 | 2 | 544 | 24 | 10 | 20 | 24 | 87 | 12 | 2 | 1 |
| Setiembre | 303 | 60 | 363 | 173 | 2 | 536 | 24 | 14 | 20 | 25 | 87 | 12 | 2 | 0 |
| Octubre | 309 | 79 | 394 | 132 | 0 | 520 | 23 | 7 | 8 | 24 | 87 | 11 | 0 | 1 |
| Noviembre | 294 | 92 | 384 | 71 | 0 | 457 | 24 | 20 | 10 | 22 | 87 | 11 | 1 | 1 |
| Diciembre | 344 | 68-22* | 412 | 142 | 10 | 554 | 24 | 18 | 15 | 24 | 87 | 11 | 2 | 0 |
| TOTALES | 3630 | 570 | 4181 | 1545 | 22 | 5730 | 24 | 126 | 216 | 22 | 87 | 11 | 17 | 6 |

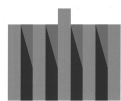

HOSPITAL DE CLÍNICAS

CENTRO DE NEFROLOGÍA



ACTIVIDAD DE DIALISIS Y TRASPLANTE 2009

| MESES | Nº de HD | Nº de HD | Total de HD | Nº de HD | Nº de HD | TOTAL | Nº de | Nº de | Nº de | Nº de | Lista | Lista | Nºde | Nºde |
|----------------|-------------|----------------|-------------|------------|------------|-------------|-----------|-------------|------------|-----------|-----------|-----------|-----------|----------|
| | Pac.Perm.Cr | Pac.Transit.Cr | Facturadas | Pac.Agudos | CENAQUE | HD | Pac. | Pac. | Pac. | Pac. | Pac. | Pac. | Pac. | Pac. |
| | FNR | FNR | FNR | No FNR | | | Perm.Cr | Transit.Cr. | Ag+CTI+Q | DPCA | TP | TRP | TR | TRP |
| Enero | 286 | 38 | 324 | 166 | 23 | 475 | 24 | 4 | 26 | 19 | 90 | 13 | 0 | 0 |
| Febrero | 262 | 53 | 324 | 57 | 8 | 392 | 23 | 9 | 11 | 28 | 92 | 15 | 3 | 0 |
| Marzo | 251 | 147 | 398 | 47 | 2 | 415 | 24 | 14 | 7 | 28 | 92 | 15 | 2 | 1 |
| Abril | 272 | 85 | 357 | 53 | 0 | 415 | 25 | 14 | 13 | 29 | 91 | 16 | 2 | 0 |
| Mayo | 282 | 71 | 353 | 35 | 9 | 397 | 23 | 8 | 9+2+1 | 31 | 91 | 16 | 1 | 0 |
| Junio | 311 | 55 | 366 | 66 | 17 | 449 | 26 | 8 | 14+2+3 | 31 | 90 | 15 | 1 | 0 |
| Julio | 320 | 86 | 406 | 79 | 40 | 522 | 25 | 10 | 12+7+4 | 29 | 90 | 16 | 1 | 0 |
| Agosto | 310 | 47 | 358 | 76 | 21 | 456 | 24 | 11 | 13+1+4 | 26 | 90 | 16 | 1 | 1 |
| Setiembre | 330 | 47 | 377 | 111 | 1 | 488 | 28 | 8 | 18+7+1 | 25 | 90 | 16 | 3 | 0 |
| Octubre | 324 | 90 | 414 | 96 | 11 | 510 | 24 | 14 | 27+9+2 | 24 | 91 | 16 | 1 | 2 |
| Noviembre | 287 | 121 | 408 | 87 | 22 | 506 | 24 | 18 | 18+7+1 | 22 | 92 | 14 | 2 | 0 |
| Diciembre | 347 | 94 | 443 | 55+21 | 21 | 517 | 24 | 19 | 12+4+1 | 24 | 92 | 16 | 2 | 0 |
| TOTALES | 3582 | 934 | 4528 | 873 | 175 | 5542 | 24 | 137 | 236 | 24 | 92 | 16 | 19 | 4 |